

Regione Piemonte
Città Metropolitana di Torino
Comune di Rivarolo Canavese

MANUTENZIONE DI MANTI
STRADALI SUPERFICIALI DI
STRADE COMUNALI E
REALIZZAZIONE DI DOSSI PER
IL RALLENTAMENTO DEL
TRAFFICO VEICOLARE

01

INQUADRAMENTO
Individuazione dei tratti soggetti
alle opere previste dal progetto

COMMITTENZA

Comune di Rivarolo Canavese
Via Ivrea n.60
10086 Rivarolo Canavese (TO)
c.f. 01413960012

PROGETTO



tel. 0124-582523
mob. 335-5368675
corrado@c2bstudiotechnico.it

Via Mario Nubola, 1
10081 - Castellamonte (TO)
P.Iva 07120550012
C.F. BGGCRD73C23C133C

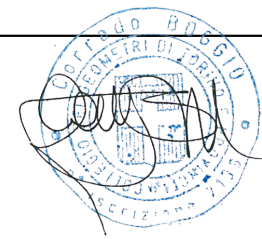

CORRADO BOGGIO
geometra

INQUADRAMENTO
FOTOGRAFIA AEREA - CORSO INDIPENDENZA
Scala 1/10000



Area di intervento

INQUADRAMENTO
FOTOGRAFIA AEREA - CORSO RE ARDUINO
Scala 1/5000

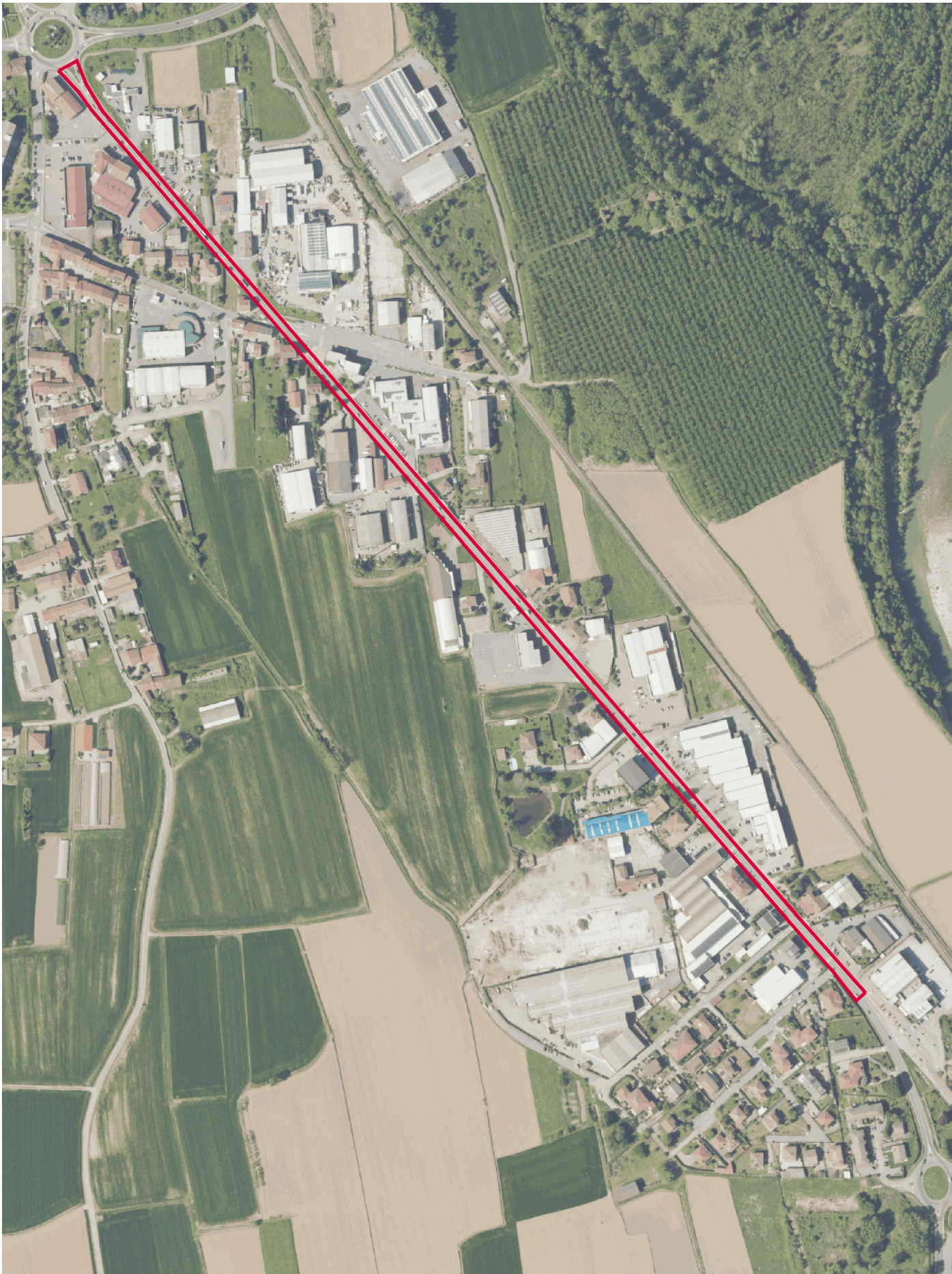

Area di intervento

INQUADRAMENTO
FOTOGRAFIA AEREA - ATTRAVERSAMENTI e DOSSO
Scala 1/10000



A - Via ragazzi del '99 - Parco giochi
B - Via ragazzi del '99
C - Via Sant'Anna
D - Via Bonaudi
E - Via Oglianico